大连德泰泊车有限公司
十九局轻轨站西侧停车场总图方案公示

2025-116

根根据《中华人民共和国城乡规划法》《中华人民共和国行政许可法》，我局现将拟审批事项向社会各界予以公示(具体内容详见大连金普新区网站 https://mm.dljp.gov.cn 及现场公示牌)。如相关部门及利害关系人有异议，请在本公示发布后 10 日内向我局提出书面中请。逾期或无异议，我局将依法进行批复。

大连金普新区自然资源局

2025 年 10 月 13 日

总图：

项目名称：金普新区城市空间改造停车场项目

项目位置：辽宁省大连市十九局轻轨站西侧

使用性质：交通场站用地

用地面积：7068.51 平方米

审批事项：总图方案

公示时间：2025 年 10 月 13 日至 2025 年 10 月 22 日

公示内容咨询电话：87560031

公示意见反馈电话：87633906
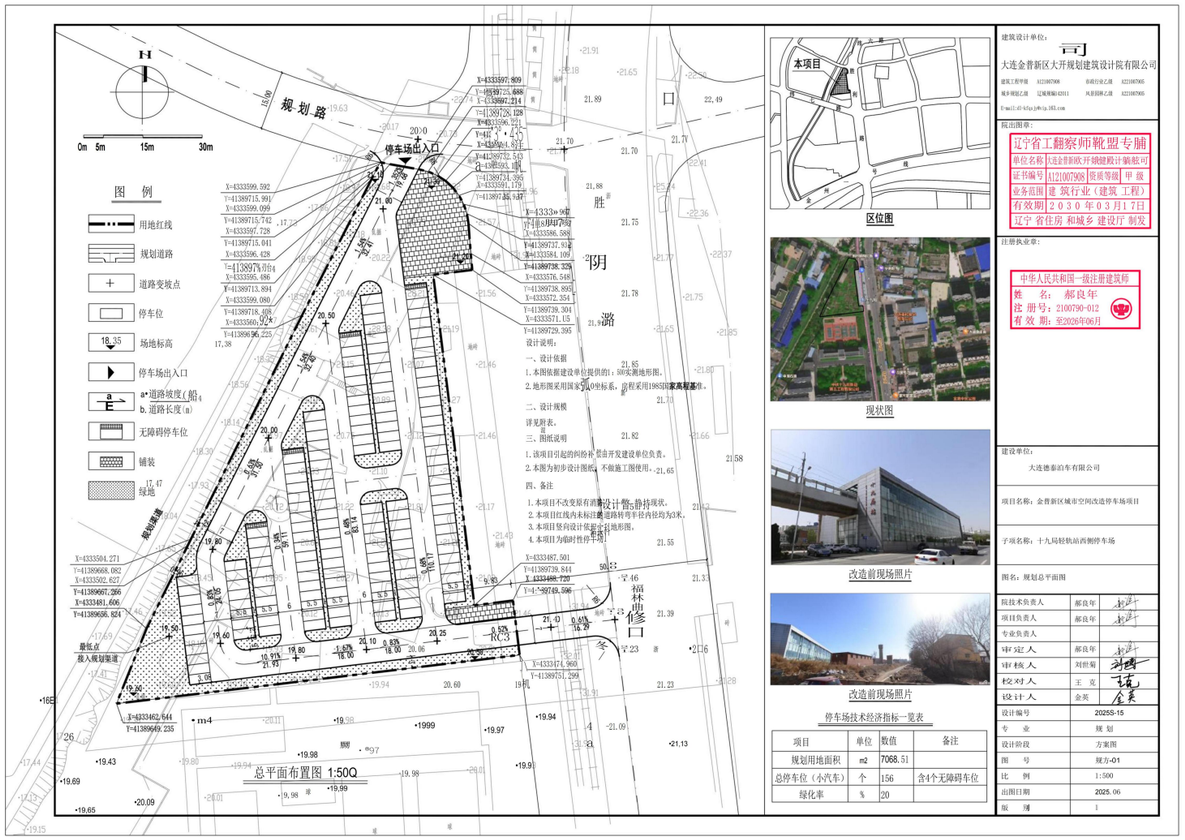
网上反馈意见信箱：dkgongshifankui@126.com